

РОССИЙСКАЯ  ФЕДЕРАЦИЯ

Единый государственный реестр прав
на недвижимое имущество и сделок с ним

Учреждение юстиции по государственной регистрации прав на недвижимое
имущество и сделок с ним на территории Новосибирской области

СВИДЕТЕЛЬСТВО

о государственной регистрации права

Дата выдачи: 10.09.2004 года

Вид права: *собственность*

Документы-основания:

54-01/00-155/2004-451-1 Выписка № 2654 от 28.07.2004 года из реестра муниципального
имущества города Новосибирска

Субъект (субъекты) права:

ГОРОД НОВОСИБИРСК

Устав города Новосибирска принят решением Новосибирского городского Совета
депутатов №74 от 05.10.1995 года и зарегистрирован Управлением юстиции
Новосибирской области за №001 15.04.1998 года

Объект права: *помещения, площадь 159,2 кв.м., нежилые помещения, этаж: 1, номера на
позэтажном плане: 1-9*

Адрес: *город Новосибирск, Дзержинский район, улица Гоголя, дом 199*

Кадастровый (условный) номер: 54:35:013985:30:01:20

о чем в Едином государственном реестре прав на недвижимое имущество и сделок с ним
10.09.2004 года сделана запись регистрации № 54-01/00-155/2004-451

Существующие ограничения (обременения) права: *не зарегистрировано*

Регистратор



В.А.Гребнев

(инициалы, фамилия)

54-АБ

424894

366

ФИЛИАЛ ФГУП "РОСТЕХИНВЕНТАРИЗАЦИЯ"

по Новосибирской области

630099 г. Новосибирск 99, ул. Трудовая, 3 тел. 22-44-88

ВЫПИСКА № 29348

из единого государственного реестра объектов градостроительной деятельности

07 июля 2004г.

По результатам обследования в натуре от 18 сентября 2000г.

Настоящая выписка выдана

Департаменту земельных и имущественных отношений г.Новосибирска

(фамилия, имя, отчество физического лица или полное наименование юридического лица)

Выдана на предмет оформления

регистрации прав

Инвентарный номер объекта

50 : 401 : 001 : 007240480 : 0001 : 20004

Прежний инвентарный номер

д-1194

Кадастровый номер

54 : 35 : 013985 : 30 : 50 : 401 : 001 : 007240480 : 0001 : 20004

Местоположение (адрес) объекта

г.Новосибирск

ул. Гоголя

дом № 199

Состав, основные характеристики, техническое состояние, оценка объекта

Литера на плане	Наименование объекта (строение, помещение, сооружение)	Инвентаризационная стоимость с учетом износа в ценах 2004 г	Материал стен	% износа	Площадь помеш. м ²	Жилая площадь м ²	Примечание
IV	Помещение телефонной станции на 1 этаже 5 этажного жилого дома с подвалом	-	кирпичные	20	159,2	-	Изменение площади на 3,2 м ² за счет уточнения размеров
	Итого :	-			159,2	-	

сумма прописью

В том числе составляющие объекта, разрешение на возведение которых, либо акт приемки в эксплуатацию на которые не предъявлены

	Итого :						

сумма прописью

Сведения о принадлежности

№ п/п	Наименование собственника (владельца)	Доля в праве	Основания принадлежности

Сведения о наличии или отсутствии запрещения или ареста на объект

ареста и запрещения нет

Уполномоченное лицо ФГУП "Ростехинвентаризация"

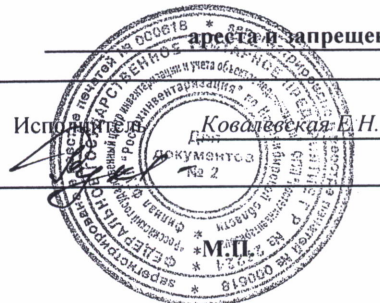

1 этаж

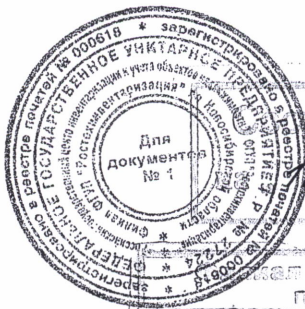
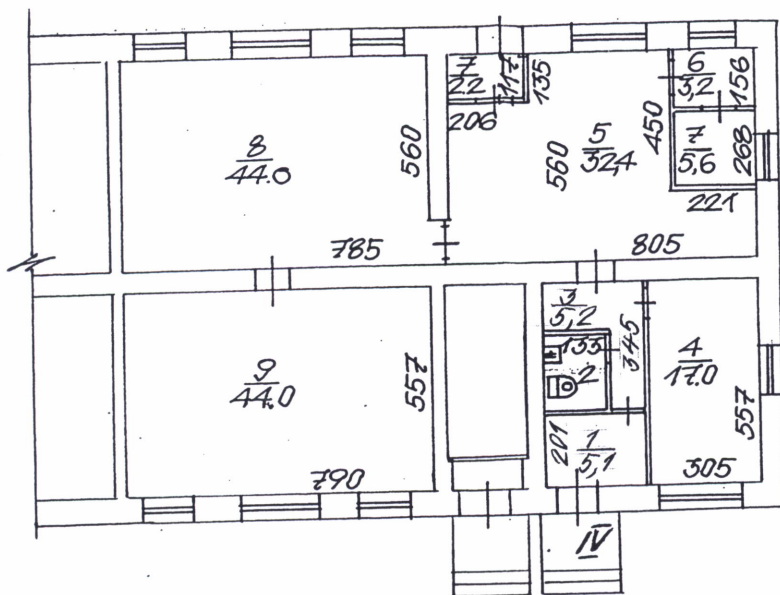

составлен по состоянию
на 05 сс СЕНТЯБРЯ 2009 года

ФГУП «Ростехинтентаризация»
по Новосибирской области

Лист №	Постажный план	М1-200
	строение тип IV	
	ул. ГОГОЛЯ	199
Дата	Исполнитель	Утвердил
05.07.04	КОПИР.	ЛЮЧ В.У.
05.07.01	Рук. группы	БЕЛЯШОВА А.А.
		ГРЕБНЕВА Е.П.

Экспликация

к поэтажному плану здания (строения), расположенного в г. Новосибирске
по улице (переулку) ГОГОЛЯ дом № 199

Дата записи и литер по плану	Этаж	Номер по плану	Назначение частей помещения	Формула подсчета площади по внутреннему обмеру	Площадь по внутр. обмеру в кв. м.						Итого по этажу строения	Самовольно возв. или переоборуд. площадь	Высота помещ. по внутр. обмеру
					площадь нежилых помещений	в т. ч. полезная	площадь нежилых помещений	в т. ч. полезная	площадь нежилых помещений	в т. ч. полезная			
1	2	3	4	5	6	7	8	9	10	11	12	13	14
IV		1	КОРИДОР	2,1 × 2,45	5,1	5,1							2,55
		2	САНУЗЕЛ	1,33 × 2,04	2,7	2,7							
		3	КОРИДОР	2,5 × 3,45 - 1,5 × 2,3	5,2	5,2							
		4	КОМНАТА ОТДЕЛЕНИЯ	3,05 × 5,57	17,0	17,0							
		5	АТЭС	5,6 × 8,05 - 2,06 × 1,35 - 2,21 × 4,5	32,4	32,4							
		6	КАБИНЕТ	1,56 × 2,07	3,2	3,2							
		7	-	2,08 × 2,68	5,6	5,6							
		8	АТЭС	3,85 × 5,6	44,0	44,0							
		9	АТЭС	3,9 × 5,57	44,0	44,0							
			Итого по лит. IV		159,2	159,2					159,2		

Примечание: Надписание наименования пустых граф производится при заполнении экспликации по назначению помещения